My Blue Heaven

Lyric George Whiting
Music Walter Donaldson

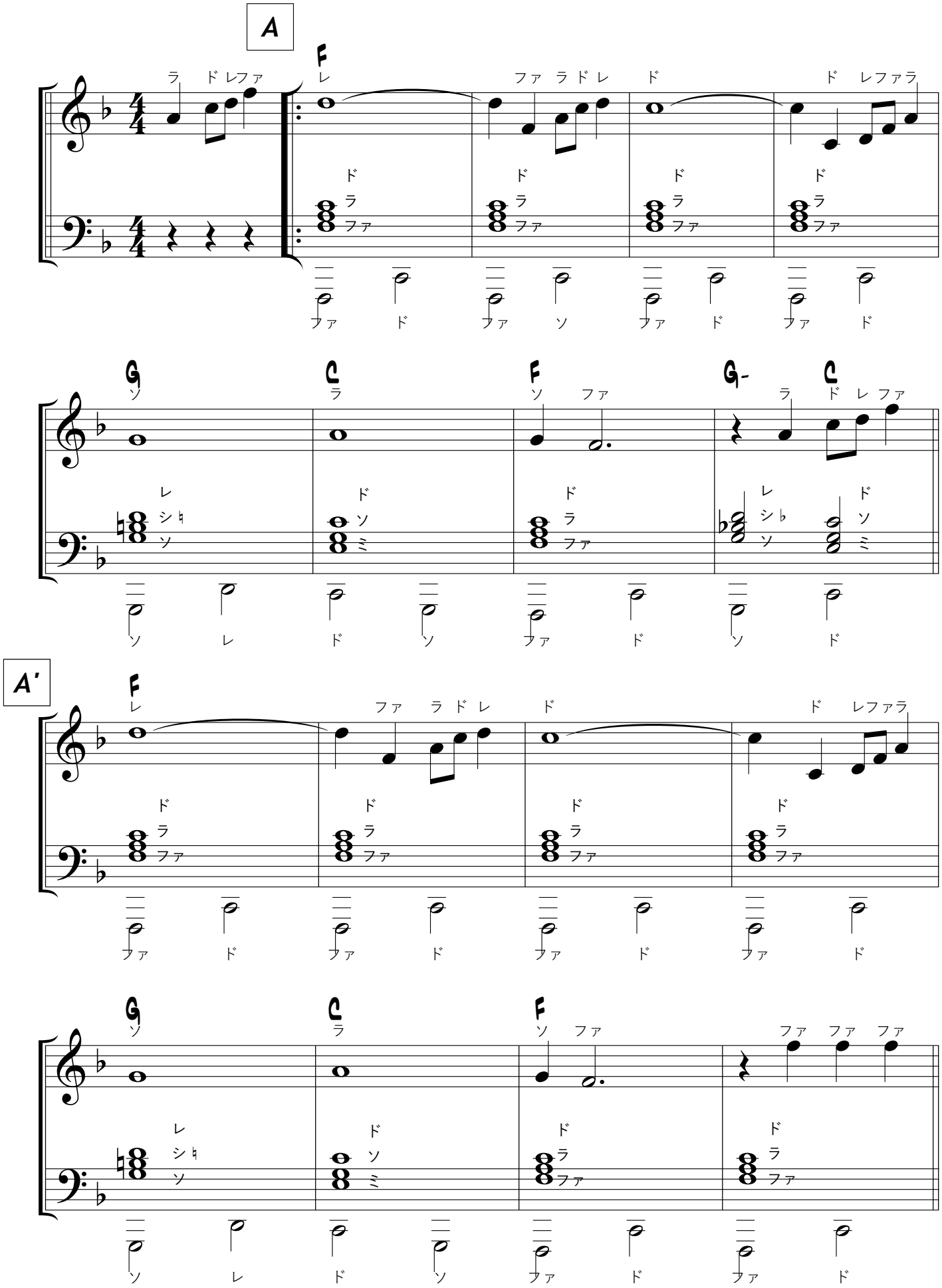

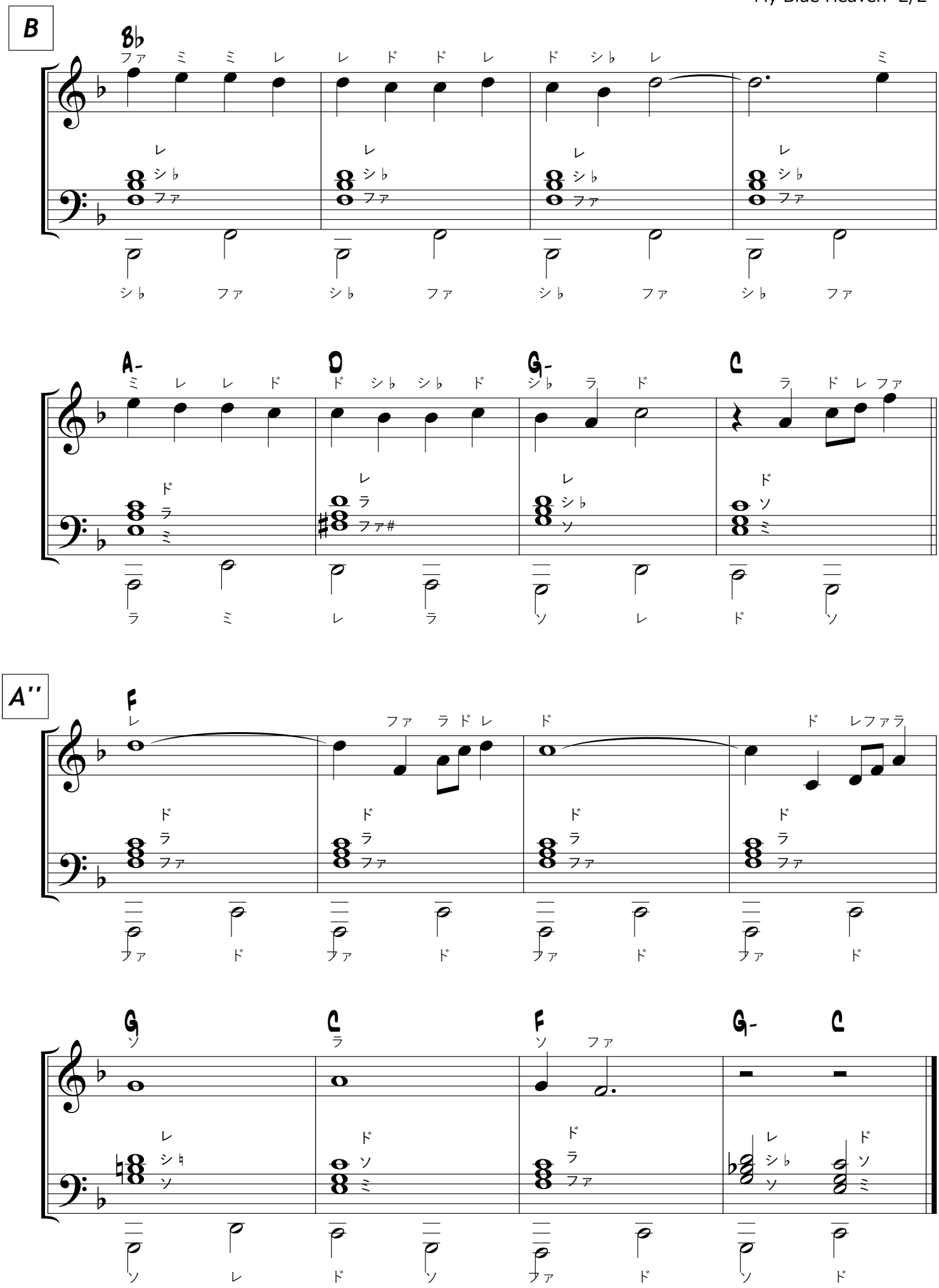
B
Bb
ファ ミ ミ レ レ ド ド レ ド シ♭ レ ミ
レ シ♭ ファ
シ♭ ファ シ♭ ファ シ♭ ファ シ♭ ファ
A-
ミ レ レ ド
ド ラ ミ
D
ド シ♭ シ♭ ド
レ ラ ファ#
G-
シ♭ ラ ド
レ シ♭ ソ
C
ラ ド レ ファ
ド ソ ミ
ラ ミ レ ラ ソ レ ド ソ
A''
F
レ ファ ラ ド レ ド ド レファラ
ド ラ ファ
ファ ド ファ ド ファ ド ファ ド
G
ソ
レ シ♮ ソ
C
ラ
ド ソ ミ
F
ソ ファ
ド ラ ファ
G- C
レ シ♭ ソ ド ソ ミ
ソ レ ド ソ ファ ド ソ ド